

CARTELERA CULTURAL

20
25

DEL 01 AL 15 DE MAYO

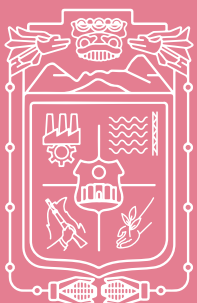

PUEBLA
Gobierno del Estado
2 0 2 4 - 2 0 3 0

Cultura
Secretaría de Arte y Cultura

POR AMOR A
PUEBLA

**Pensar
en Grande**

[f](#) [x](#) [t](#) @CulturaGobPue [@](#) @Culturagobpuebla

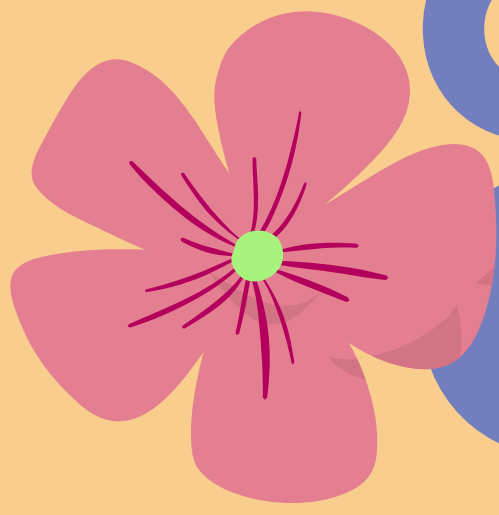

CASA DE LA CULTURA

Prof. Pedro Ángel Palou Pérez

Av 5 Ote #5, Centro Histórico de Puebla
C.P. 72000 Heroica Puebla de Zaragoza, Pue.

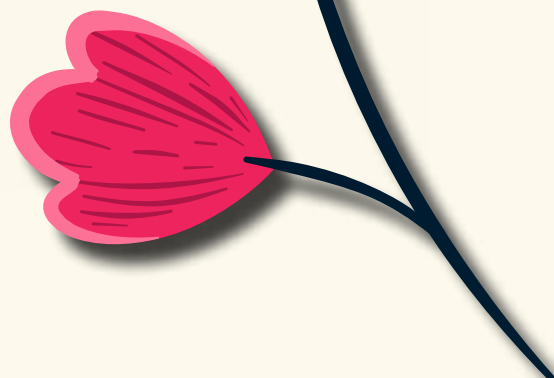
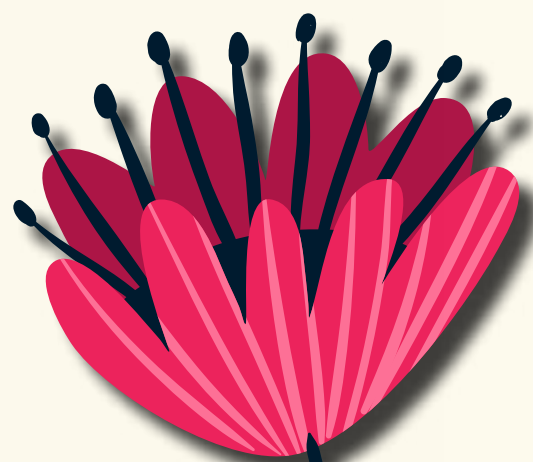
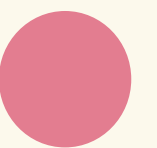
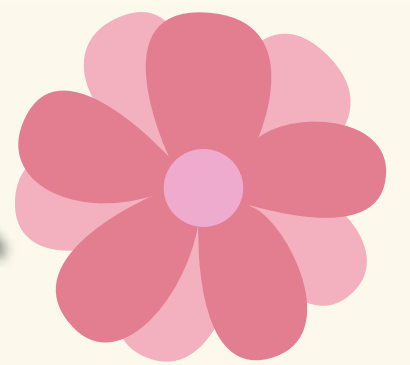
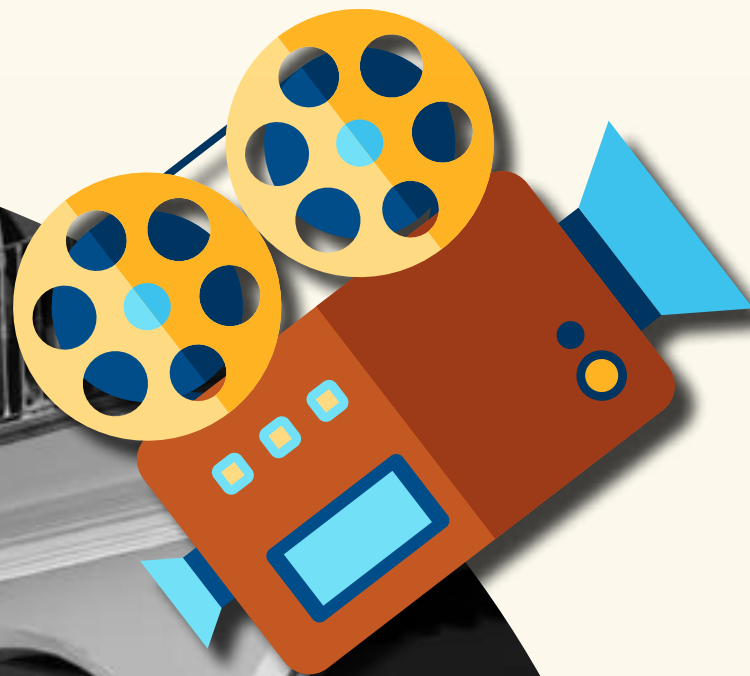
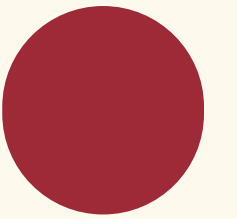

CINE MATECA

"Luis Buñuel"

Viernes 02

16:00 a 18:26 hrs.

Ciclo: Personajes en la música

Ray | Dir. Taylor Hackford | E. U. | 2004 | 146 min | B |

Viernes 02

19:00 a 20:33 hrs.

Ciclo: Cine de gánsters

Caracortada | Scarface | Dir. Howard Hawks | E. U. | 1932 | 93 min | B |

Sábado 03

15:00 a 15:30 hrs.

Cine Poblano

Raíces del agua: Historia y herencia en Acatepec Valle de Tehuacán

Sábado 03

16:00 a 18:41 hrs.

Ciclo: Personajes en la música

Bird | Dir. Clint Eastwood | E. U. | 1988 | 161 min | C |

Sábado 03

19:00 a 21:00 hrs.

Cine Poblano

Cortos de Arely Villegas

El alba de Alba | Dir. Arely Villegas | México | 2024 | 04:55 | B |
El mañana llega lento. | Dir. Arely Villegas | México | 2024 | 09:44 | B |
Sobriedad entre polos. | Dir. Arely Villegas | México | 2025 | 01:32 | B |

Martes 06

16:00 a 17:00 hrs.

Cine Poblano

Desaparecidos | Dir. Morras Sororas Históricas e Históricas | México | 2024 | 15 min |

Martes 06

18:00 a 19:26 hrs.

Cine mexicano contemporáneo

Goya | Dir. Pablo Orta | México | 2023 | 86 min | B |

Miércoles 07

17:00 a 18:47 hrs.

Cine mexicano contemporáneo

Arillo de hombre muerto | Dir. Alejandro Gerber | México | 2024 | 107 min | B 15 |

Miércoles 07

19:00 a 20:21 hrs.

Cine mexicano contemporáneo

La alberca de los nadies | Dir. José Luis Solís | México | 2022 | 81 min | B 15 |

"Los horarios y eventos están sujetos a posibles cambios"



Jueves 08

17:00 a 18:21 hrs.

Cine mexicano contemporáneo

La alberca de los nadies | Dir. José Luis Solís | México | 2022 | 81 min | B 15 |

Jueves 08

19:00 a 21:01 hrs.

Ciclo: Personajes en la música

Control | Dir. Anton Corbijn | Reino Unido | 2007 | 121 min | B |

Viernes 09

17:00 a 18:26 hrs.

Cine mexicano contemporáneo

Goya | Dir. Pablo Orta | México | 2023 | 86 min | B |

Viernes 09

19:00 a 20:47 hrs.

Cine mexicano contemporáneo

Arillo de hombre muerto | Dir. Alejandro Gerber | México | 2024 | 107 min | B 15 |

Sábado 10

16:00 a 18:20 hrs.

Ciclo: Ridley Scott

La caída del halcón negro | Black Hawk Down | Dir. Ridley Scott | E. U. | 2001 | 140 min | C |

Sábado 10

19:00 a 20:55 hrs.

Ciclo: Cine de gánsters

Kansas City | Dir. Robert Altman | E. U. | 1996 | 115 min | B |

Martes 13

16:00 a 19:00 hrs.

Taller de análisis y apreciación cinematográfica

Nostalgia | Dir. Andréi Tarkovski | Italia, Rusia | 1983 | 126 min | B |

Miércoles 14

17:00 a 18:26 hrs.

Cine mexicano contemporáneo

Goya | Dir. Pablo Orta | México | 2023 | 86 min | B |

Jueves 15

19:00 a 20:16 hrs.

Muestra Festival de Cine Ensenada

Surgencia | Dir. Alejandro Montalvo | 76 min



"Los horarios y eventos están sujetos a posibles cambios"

MÚSICA

Casa de la Cultura, patio central



Domingo 04

12:00 hrs.

Concierto: Mayo de 1862

Orquesta Típica del Estado de Puebla

Domingo 04

14:30 a 15:30 hrs.

Presentación musical

Trío Cormorán

Sábado 10

12:30 a 13:30 hrs.

Concierto

Minerva Otero

Grupo Trovadores de Puebla

Domingo 11

12:00 hrs.

Concierto: Con amor a las madres

Orquesta Típica del Estado de Puebla

Director invitado: Andrés Rivera

Domingo 11

13:00 a 14:00 hrs.

Concierto: Homenaje luctuoso a Héctor Azar

Colectivo Héctor Azar

Sala Teatro "Luis Cabrera"

Domingo 11

13:30 hrs.

Concierto: Remembranzas

Banda Sinfónica del CECAMBA

Directora: Liliana Mejía Velázquez

Lunes 12

19:00 a 20:00 hrs.

Concierto

Orquesta Esperanza Azteca

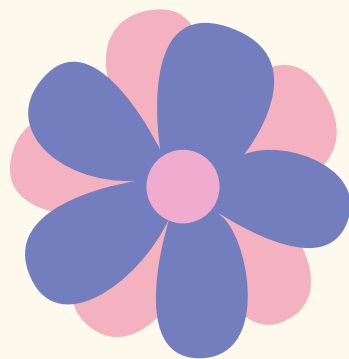

"Los horarios y eventos están sujetos a posibles cambios"

TALLERES

Sala "Rodríguez Alconedo"

Lunes 12

16:00 a 17:00 hrs.

Taller para mamás, papás y bebés

Imparte: Ajayu Dúo

Martes 13

14:00 a 18:00 hrs.

Taller para mediadores y gestores culturales en primera infancia

Imparte: Ajayu Dúo

DANZA

Casa de la Cultura, patio central

Sábado 03

13:30 a 14:30 hrs.

Presentación del Ballet Folklórico

Tlanextli Mihtotiani de Tlatlauquitepec

Domingo 04

13:30 a 14:30 hrs.

Festival de Danza Regional

Grupos de Ballet Folklórico de las Telesecundarias:

- José María Morelos y Pavón, del municipio de Chilchotla
- Miguel de Cervantes Saavedra, del municipio de Quimixtlán
- Juan Sánchez Azcona, del municipio de Chichiquila

OTROS EVENTOS

Sábado 03

13:00 a 14:00 hrs.

Primera visita guiada por la exposición:

1190 Maíces al Costado del Río

Por: Miguel Ángel Méndez Zapata

Sala "Juan Tinoco"

Jueves 08

11:30 a 12:30 hrs.

Segunda visita guiada por la exposición:

1190 Maíces al Costado del Río

Por: Miguel Ángel Méndez Zapata

Sala "Juan Tinoco"

Jueves 08

17:00 a 18:00 hrs.

Local, Escucha Puebla

Conjunto Vacío

Música por Iván Jiménez

Danza Contemporánea por Danya Corona

Sala Teatro "Luis Cabrera"

Jueves 15

16:00 a 17:00 hrs.

Conferencia: Historia de la educación femenina en Puebla

Por: Edwina Leslie Bain Hernández

Sala "Rodríguez Alconedo"

"Los horarios y eventos están sujetos a posibles cambios"

CENTRO CULTURAL "SAN ROQUE"

Av. Don Juan de Palafox y Mendoza #605, Centro Histórico de Puebla
C.P. 72000 Heroica Puebla de Zaragoza, Pue.

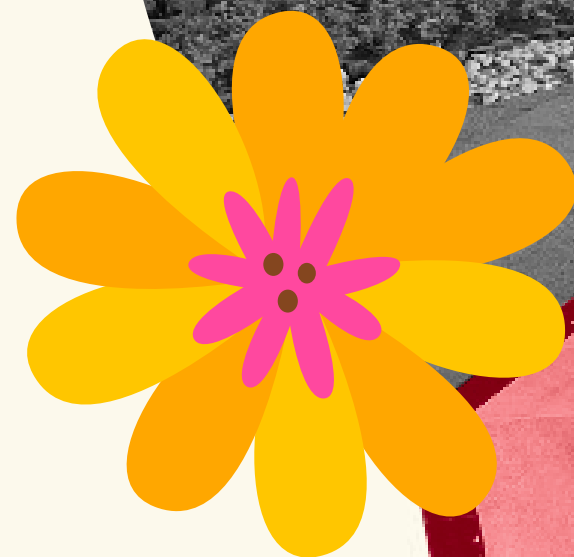

TALLERES

MÚSICA

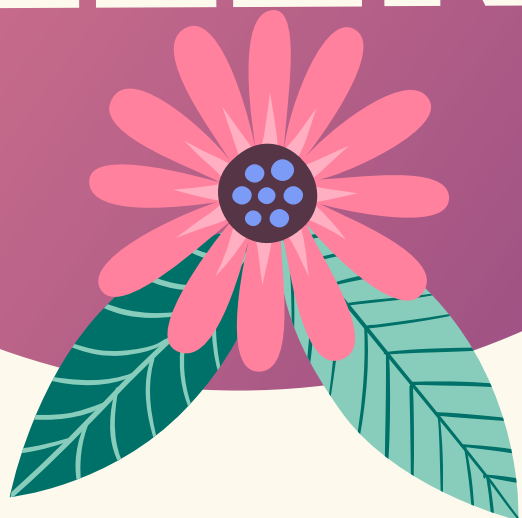

Martes 06, 13, 20 y 27

17:00 a 19:30 hrs.

**Taller de cuento y técnica literaria:
Narrar lo invisible**

Imparte: David Marín
Salón "Ávalon"

Miércoles 07, 14 y 21

17:00 a 19:30 hrs.

Taller de poesía: Todos estos fuegos

Imparte: Gina Lizeth
Salón "Ávalon"

Jueves 08

10:00 a 14:00 hrs.

**Curso de extensión: Introducción a la
reproducción escultórica a escala**

Imparte: Efrén Arce Flores
Cocina

Viernes 09, 16, 23 y 30

17:00 a 19:30 hrs.

**Taller de dramaturgia y creación
escénica: Escribir el escenario**

Imparte: Rafael Pérez de la Cruz
Salón "Ávalon"

Lunes 12, 19 y 26

17:00 a 19:30 hrs.

**Taller de ensayo literario: Palabra,
pensar palabras**

Imparte: Miguel Guerra
Salón "Ávalon"

Sábado 03

13:00 a 13:30 hrs.

Orquesta: Ritmos del corazón

Jardín de niños del Valle de Serdán
Celdas segundo piso

OTROS EVENTOS

Jueves 08

18:00 hrs.

**Exposición Grabados de Dalí:
La Divina Comedia**

Por: Raquel de Unánue
Celdas segundo piso

Jueves 08

17:00 hrs.

Exposición: Transiciones del territorio

Por: Luis Andrade
Galería



"Los horarios y eventos están sujetos a posibles cambios"

OTROS ESPACIOS



MÚSICA

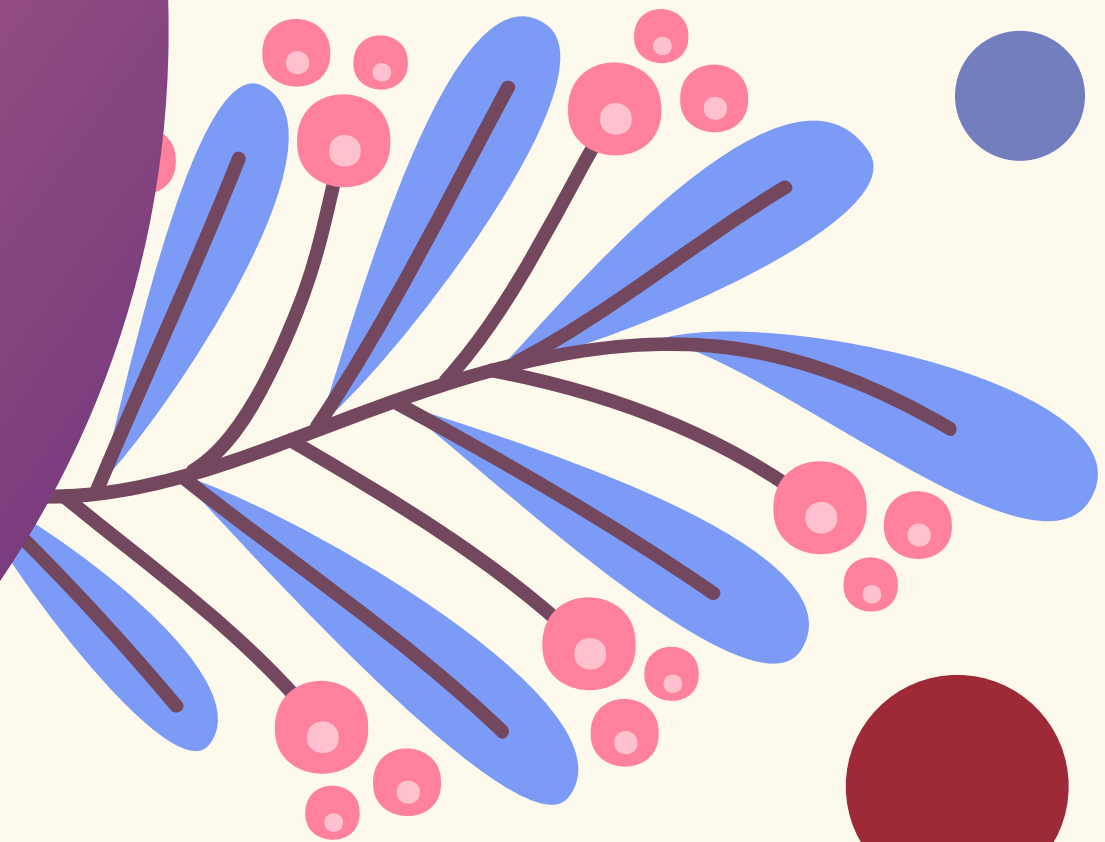

Viernes 02

19:00 hrs.

Concierto número 6: Temporada de Primavera

Orquesta Sinfónica del Estado de Puebla
Director: Jorge Vázquez
Solista: Abraham Morales
San Pedro Museo de Arte, patio central

Martes 06

17:00 hrs.

Concierto: En el marco de la Feria de Puebla

Orquesta Típica del Estado de Puebla
Feria de Puebla, Foro Cultural

Viernes 09

19:00 hrs.

Concierto número 7: Temporada de Primavera

Orquesta Sinfónica del Estado de Puebla
Director: David Hernández Bretón
Solista: Úrsula Topete
San Pedro Museo de Arte, patio central

Viernes 09

11:00 a 12:00 hrs.

Local, Escucha Puebla

Presentación musical de RockercoatI acústico
Yehualtepec, Puebla
Explanada municipal

Sábado 10

14:00 a 15:00 hrs.

Concierto Raíces Poblanas: Especial de Día de las Madres

Raíz y Son
Tenampulco, Puebla
Explanada del parque municipal

Domingo 11

12:00 hrs

Concierto: Especial de Día de las Madres

Banda Sinfónica Mixteca
Dirección: Mtro. José Cándido Flores Apolinar
San Felipe Otlaltepec, Tepexi de Rodríguez
Presidencia del municipio

Jueves 15

17:00 hrs

Concierto: Ensamble de maderas

Banda Sinfónica Mixteca
Dirección: Mtro. José Cándido Flores Apolinar
San Felipe Otlaltepec, Tepexi de Rodríguez
Presidencia del municipio

"Los horarios y eventos están sujetos a posibles cambios"

TALLERES



**Lunes 05, martes 06
y miércoles 07**

15:00 a 18:00 hrs.

**Taller de capacitación artística:
Música huasteca**

Imparte: David Flores Gayosso
Pantepec, Puebla
Auditorio municipal

Martes 13

10:00 a 14:00 hrs.

**Curso de extensión: Elaboración de
circuitos eléctricos**

Imparte: Marcel Gómez Luna
Escuela Taller, salón de restiradores

Miércoles 14

12:00 a 13:00 hrs.

**Taller de escritura y memoria:
Relatos de maternidad**

Imparte: Maria Huerta Silva
San Martín Texmelucan, Puebla
Presidencia/DIF municipal

LECTURA



Domingo 04, 11, 18 y 25

10:00 a 11:30 hrs.

Jornada de fomento a la lectura

Taalsin, tejer un espacio de lectura
Cuetzalan del Progreso, Puebla
Kiosco del municipio

Jueves 08

8:30 a 13:30 hrs.

Jornada de fomento a la lectura

A Escena Teatro
Jopala, Puebla
Auditorio de usos múltiples de Chicontla, Jopala

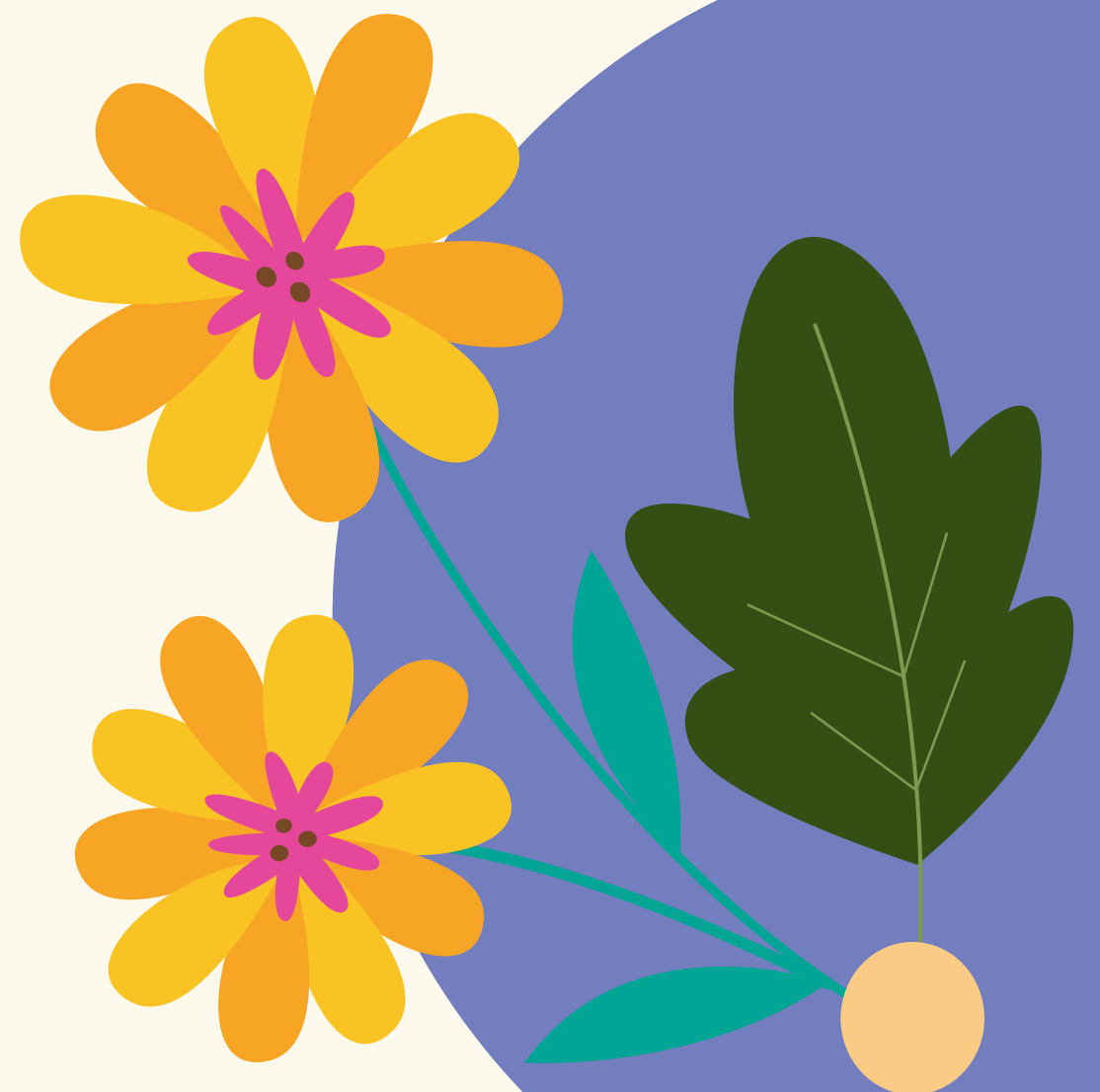

"Los horarios y eventos están sujetos a posibles cambios"

OTROS EVENTOS

Miércoles 07

11:00 a 13:00 hrs.

Capacitación: Fotografía de Producto

Imparte: Luisa Fernanda Lozano Lizardi / Sandra Romero Reyes
Tecali de Herrera, Puebla
Complejo Cultural

Jueves 08

17:00 a 19:00 hrs.

Conferencia y muestra de documental en video: 161 Aniversario de la Batalla de San Lorenzo Almecatla, Cuautlancingo. La derrota que determinó el sitio de Puebla

Imparte: Pedro Mauro Ramos
San Lorenzo Almecatla, Cuautlancingo, Puebla
Plaza principal

Viernes 09

12:00 a 13:00 hrs.

Mesas de Diálogo: La Maternidad en la Historia y la Cultura

Imparte: María Huerta Silva
San Mateo Ozolco, Calpan, Puebla
Presidencia

Viernes 09

8:30 a 15:00 hrs.

Presentación de danza contemporánea: Te sigo amando

Yehualtepec, Puebla
Explanada municipal

Martes 13

10:00 a 14:00 hrs.

Caravana Intercultural

Danza, teatro, música, clown y talleres
Zihuateutla, Puebla
Explanada de la Presidencia municipal

Miércoles 14

10:00 a 14:00 hrs.

Caravana Intercultural

Danza, teatro, música, clown y talleres
Zacapoaxtla, Puebla
Explanada de la Presidencia municipal

"Los horarios y eventos están sujetos a posibles cambios"

DIRECTORIO DE MUSEOS

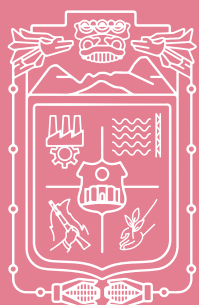

PUEBLA
Gobierno del Estado
2 0 2 4 - 2 0 3 0

Cultura
Secretaría de Arte y Cultura

POR AMOR A
PUEBLA

**Pensar
en Grande**

[f](#) [x](#) [t](#) @CulturaGobPue [@](#) @Culturagobpuebla